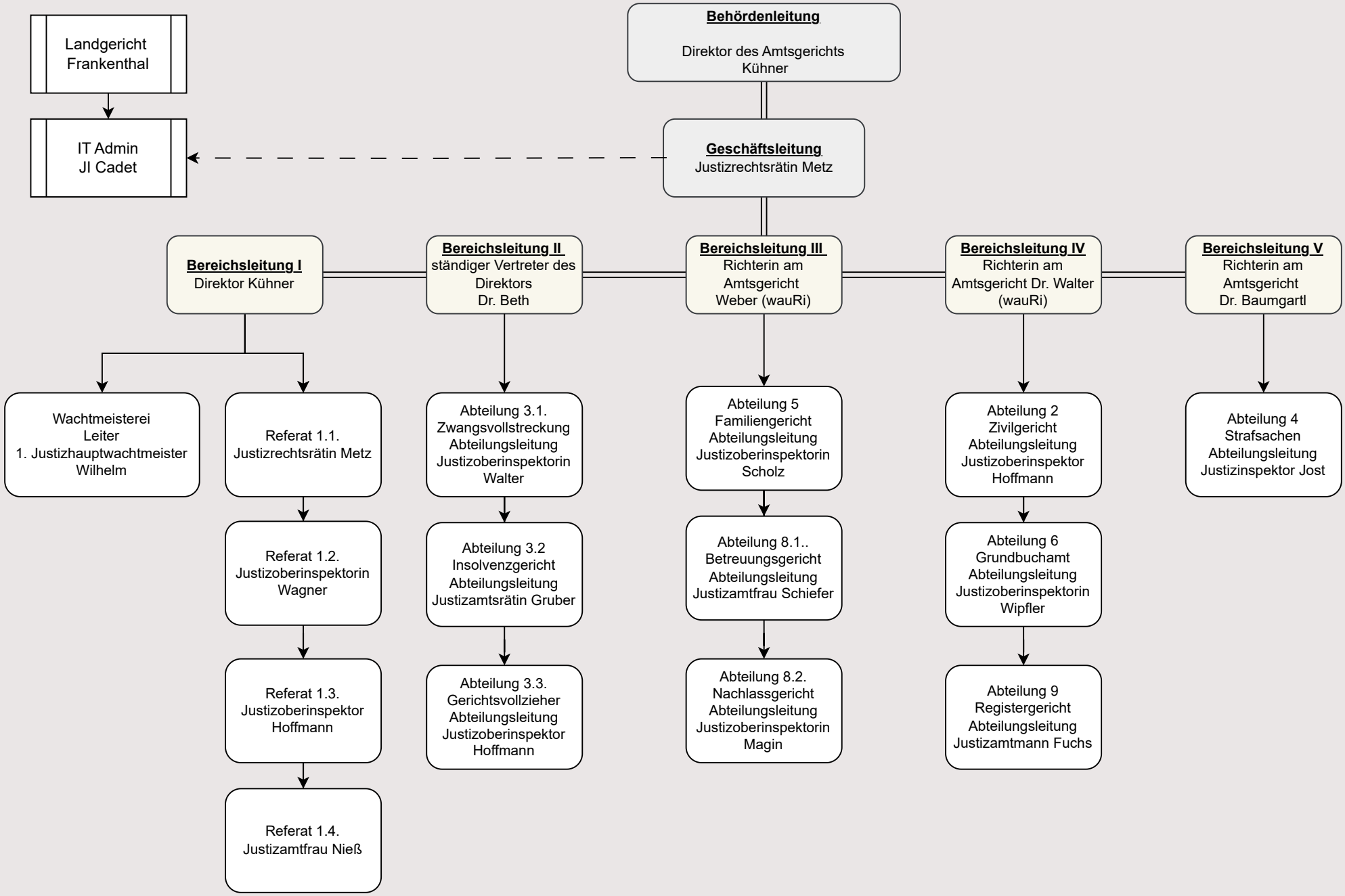
Landgericht Frankenthal
IT Admin JI Cadet
Behördenleitung
Direktor des Amtsgerichts Kühner
Geschäftsleitung
Justizrechtsrätin Metz
Bereichsleitung I
Direktor Kühner
Bereichsleitung II
ständiger Vertreter des Direktors Dr. Beth
Bereichsleitung III
Richterin am Amtsgericht Weber (wauRi)
Bereichsleitung IV
Richterin am Amtsgericht Dr. Walter (wauRi)
Bereichsleitung V
Richterin am Amtsgericht Dr. Baumgartl
Wachtmeisterei Leiter 1. Justizhauptwachtmeister Wilhelm
Referat 1.1. Justizrechtsrätin Metz
Referat 1.2. Justizoberinspektorin Wagner
Referat 1.3. Justizoberinspektor Hoffmann
Referat 1.4. Justizamtfrau Nieß
Abteilung 3.1. Zwangsvollstreckung Abteilungsleitung Justizoberinspektorin Walter
Abteilung 3.2 Insolvenzgericht Abteilungsleitung Justizamtsrätin Gruber
Abteilung 3.3. Gerichtsvollzieher Abteilungsleitung Justizoberinspektor Hoffmann
Abteilung 5 Familiengericht Abteilungsleitung Justizoberinspektorin Scholz
Abteilung 8.1.. Betreuungsgericht Abteilungsleitung Justizamtfrau Schiefer
Abteilung 8.2. Nachlassgericht Abteilungsleitung Justizoberinspektorin Magin
Abteilung 2 Zivilgericht Abteilungsleitung Justizoberinspektor Hoffmann
Abteilung 6 Grundbuchamt Abteilungsleitung Justizoberinspektorin Wipfler
Abteilung 9 Registergericht Abteilungsleitung Justizamtmann Fuchs
Abteilung 4 Strafsachen Abteilungsleitung Justizinspektor Jost